

IV Trofeo Vendimia de La Rioja

Organizado por el C.D. Arco de Logroño "Lograrco", se celebrará el **IV Trofeo Vendimia de La Rioja**, el día **15 de septiembre** previo a las fiestas de San Mateo.

Se trata de una competición abierta a todos los arqueros/as que dispongan de licencia federativa en vigor u homologada (habrá que presentarla en el campo de tiro en caso de ser requerida).

1. Fecha y lugar de la celebración.

El trofeo celebrará el día **15 de Septiembre de 2013** en las instalaciones del Centro de Tecnificación Deportiva Prado Salobre (Lardero).

2. Horario de la Competición *:

08:30 Apertura de campo
09:00 Calentamiento y revisión de material
10:00 Comienzo de la competición.
12:00 (aprox.) Descanso para tomar algo y reponer energías.
12:30 (aprox.) Comienzo de las eliminatorias.
14:30 (aprox.) Entrega de trofeos y comida.

**La organización se reserva el derecho de alterar o modificar los horarios, eventos y las normas del campeonato, si fuera necesario. Para cualquier duda o aclaración, no duden en ponerse en contacto con nosotros.*

3. Inscripciones de arqueros.

Las inscripciones se enviarán al Club Deportivo Arco Logroño mediante e-mail, o [FORMULARIO WEB](#) facilitando los siguientes datos:

- Nombre del arquero/a.
- Club al que pertenece.
- Número de licencia.
- División en la que se inscribe.
- Comprobante de ingreso en cuenta.
- Asistencia a la comida que tendrá lugar en las mismas instalaciones de la competición.

Datos de contacto: Ángel M 600 731 510 Correo electrónico: lograrco@gmail.com

- **PRECIO DE LA INSCRIPCIÓN:** la inscripción individual es de **15 euros**, para los adultos y **8 euros** para los menores de 14 años.

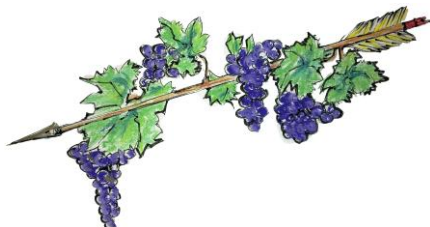

IV TROFEO VENDIMIA DE LA RIOJA



- **PAGO DE LA INSCRIPCIÓN:** la inscripción se realizará mediante ingreso en la cuenta **3035 0231 46 2500019999** de Caja Laboral, indicando: Nombre apellidos, enviando el **justificante de pago y la ficha de inscripción** a la dirección lograrco@gmail.com
- **COMIDA DE CLAUSURA:** Por petición del restaurante los que se vayan a quedar a comer lo deberán notificar en la inscripción y abonar los 12 € precio del menú (menú al final de la convocatoria)

4. Plazo de Inscripción:

El plazo de inscripción quedará abierto a la publicación de esta comunicación y se cerrará el miércoles anterior a la competición (**11/9/13**) a las 24:00 horas.

5. Número de participantes:

La línea de tiro tiene capacidad para **60 arqueros** como máximo y se atenderán las inscripciones por riguroso orden de llegada.

6. Divisiones, clases y desarrollo de la competición:

En ninguna división habrá distinción de sexo y en todos los casos la competición se realizará mediante dos rondas de 36 flechas en tandas de 6 flechas.

- **Arco Compuesto:** Dos series de 36 flechas a 70 metros sobre diana de olímpico de 122 cm.
- **Arco Olímpico:** Dos series de 36 flechas a 70 metros sobre diana de olímpico de 122 cm.
- **Arco Desnudo:** Una serie de 36 flechas a 30 metros sobre diana de 80 cm de campo y una serie de 36 flechas a 18 metros sobre diana de 40 cm de campo.
- **Arco Instintivo:** Una serie de 36 flechas a 30 metros sobre diana de 80 cm de campo y una serie de 36 flechas a 18 metros sobre diana de 40 cm de campo.
- **Arco Long Bow:** Una serie de 36 flechas a 30 metros sobre diana de 80 cm de campo y una serie de 36 flechas a 18 metros sobre diana de 40 cm de campo.

Las clases admitidas son: Sénior, Junior y menores de 14 años.

Los menores de 14 años tirarán una serie de 36 flechas a 18 metros sobre diana de olímpico de 80 cm.

Una vez terminadas las dos series, comenzará la fase eliminatoria (a la última distancia tirada en la 2ª serie): Desde cuartos de final en aquellas divisiones con un mínimo de 8 inscritos, y desde semifinales en las divisiones con entre 3 y 7 inscritos. En las divisiones con menos de 3 inscritos no habrá eliminatorias.

En la división de compuesto se disputarán las eliminatorias por puntuación mientras que en el resto de divisiones se llevará a cabo por set.

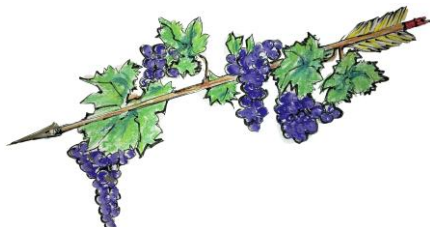

IV TROFEO VENDIMIA DE LA RIOJA



7. Trofeos:

Los trofeos serán diferentes productos de La Rioja en función de la clasificación:

- Trofeo al 1º, 2º y 3º de las eliminatorias en aquellas divisiones con 4 arqueros ó más.
- Trofeo al 1º, 2º de las eliminatorias en aquellas divisiones con 3 arqueros.
- Trofeo al 1º clasificado en aquellas divisiones con 2 arqueros.

Más información en la web del Club: www.lograrco.es

Esperando vuestra participación, se despide la organización

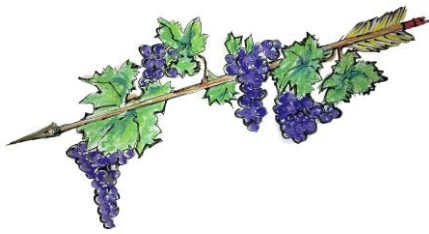

PLANO DE SITUACIÓN DEL CAMPO DE TIRO DEL CENTRO DE TECNIFICACIÓN DEPORTIVA DE PRADO SALOBRE

GPS
N 42°23.940'
W 2°29.061'

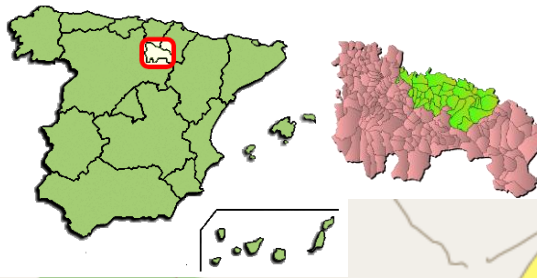

Logroño / Lardero
dirección **Soria**



Después de la rotonda de **Lardero** tomar la **VIA DE SERVICIO** y aprox. **1,5 km** después hay un cartel para **desviarse a e a la derecha** dirección Centro Reina Sofía y **PRADO SALOBRE** (Gobierno de La Rioja), girar a la derecha y seguir los carteles.
P Aparcamientos en batería junto a la vallas de las instalaciones

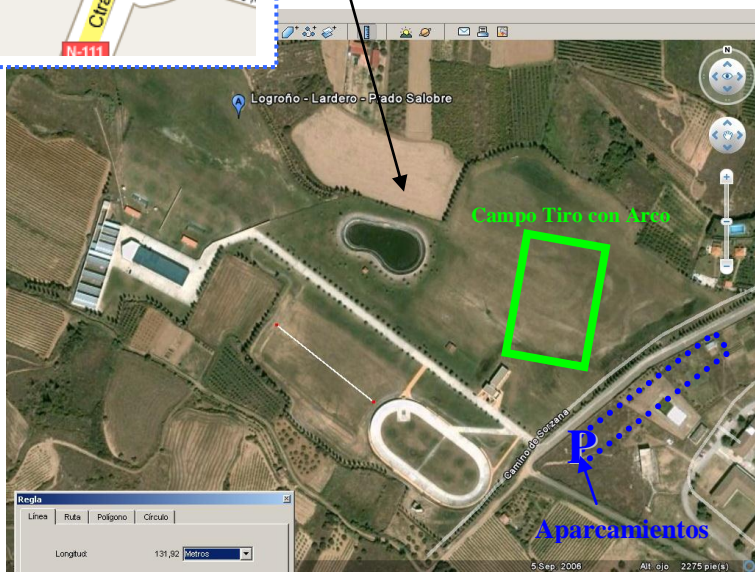
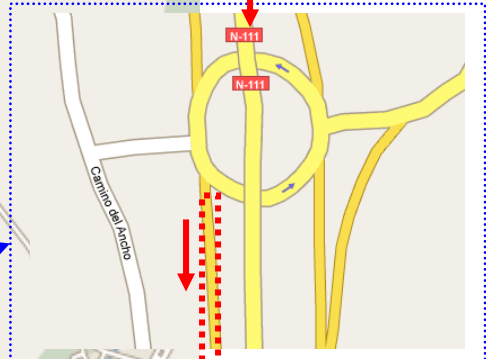

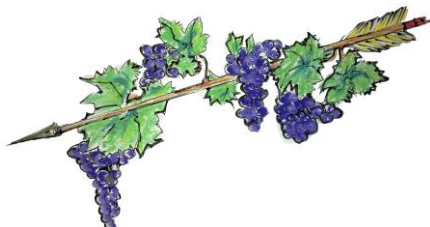

ALOJAMIENTOS EN LOGROÑO

Os dejo un link con alojamientos en [La Rioja Turismo](#).

RESTAURANTE – CAFETERIA PRADO SALOBRE

MENU

PRIMEROS PLATOS

**PAELLA
ENSALADA DE LA CASA
PATATAS CON CHORIZO**

SEGUNDOS PLATOS

**TERNERA GUISADA
POLLO ASADO
MERLUZA EN SALSA VERDE
CON ALMEJAS Y GAMBAS**

PAN, VINO RIOJA, AGUA y POSTRE INCLUIDOS

***** 12 € *****

MENU INFANTIL:

**MACARRONES CON TOMATE
HAMBURGUESAS CON PATATAS FRITAS Y
PECHUGAS A LA PLANCHA
PAN, AGUA Y POSTRE**



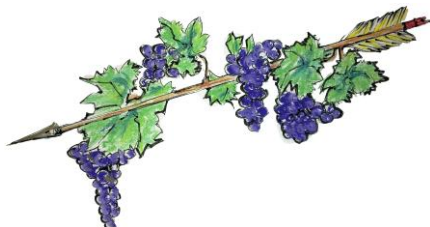

IV TROFEO VENDIMIA DE LA RIOJA



PATROCINAN

EROSKI: Hipermercado de Logroño



GROS MERCAT
cash&carry

Bodegas Casado Morales

