

Se abre el plazo de inscripción para participar en la 1ª tirada de la LIGA RFETA 3D 2013, organizada por el **CLUB ARCO CID (BURGOS)**.

La competición se celebrará el día 10 de Marzo de 2013, en la localidad de Santa Cruz de Juarros (se añade plano de localización de la misma).

Cordenadas del campo: N42 15.674 W3 27.262

El precio de inscripción es de **35 € por participante senior y de 15 € por participante infantil**, deberá ser ingresada en la cuenta de la Real Federación Española de Tiro con Arco.

Banco Gallego 0046 1003 31 0060000159
C/ Alcalá, 109 - Madrid

Las hojas de inscripción debidamente cumplimentadas, junto con el justificante del pago deberán enviarse amparo.gonzalez@federarco.es

El plazo de inscripción se abre a la recepción de esta circular y se cerrará el próximo lunes día 5 de Marzo a las 14.00 hora peninsular.

El horario de competición será el siguiente:

8:00 horas: Entrenamientos.

8:30 horas: Revisión de Material,

9:00 horas: Comienzo simultaneo de la competición de los dos recorridos.

Personas de Contacto:

José Jordán Benítez (Presidente de Arco Cid): 677 25 40 27

Azucena García Rioja (Secretaria): Telf/fax 947 29 54 06

Mail: trofeosarcocid@gmail.com

Será imprescindible para poder participar, estar en posesión de la licencia nacional en vigor. La competición se regirá por el Reglamento de Bosque RFETA y esta tirada será válida para la participación en el Campeonato de España de Clubes de Bosque. La inscripción se hará por riguroso orden de llegada, y las plazas disponibles son de 180 arqueros.

TROFEOS:

Se entregaran trofeos en cada una de las divisiones, siempre que la inscripción supere los tres participantes, tanto en S.H, como S.D., infantiles, se entregaran a los tres primeros clasificados, y el resto se hará entrega de un detalle.

Las CLASES serán: **C**aballeros / **D**amas / **I**nfantil

Las DIVISIONES serán:

Arco **R**ecto (**ARE**)

Arco **I**nstintivo (**ARI**)

Arco **D**esnudo (**ADE**)

Arco **M**ecánico (**AME**)

Arco **L**ibre (**ALI**)

Madrid, 11 de Febrero de 2013
Emilio Lezana García
Secretario General RFETA.

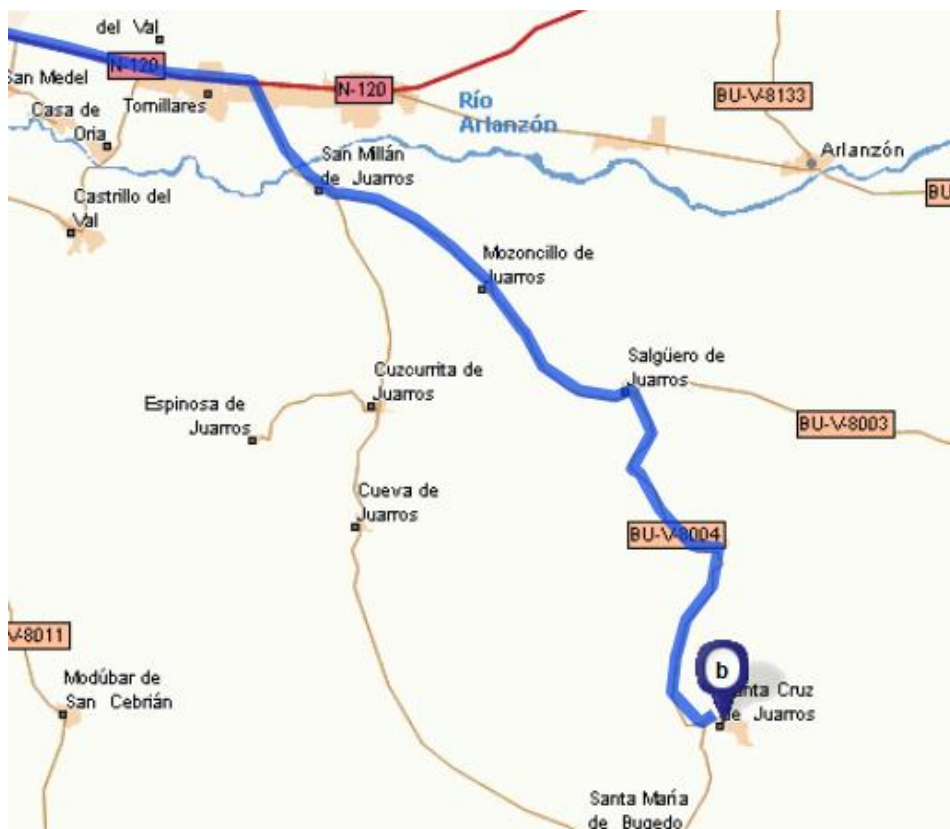

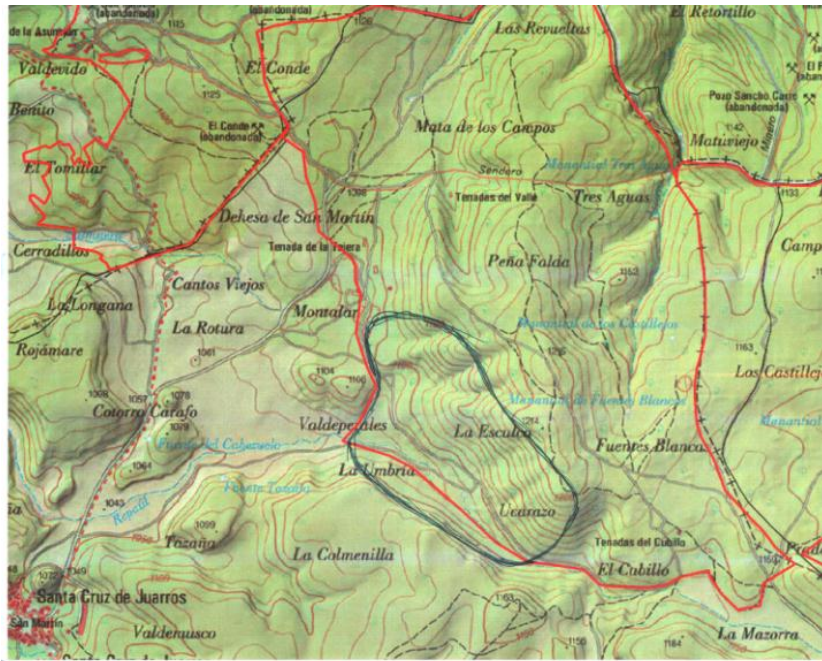

Nota: Desde el pueblo de Santa Cruz de Juarros hasta el Campo de tiro, estará señalizado con flechas y dianas para su fácil localización.

RELACION DE CASA RURALES Y HOTELES DE LA ZONA DE JUARROS, para más información consultar en Internet.

Casas Rurales:

Mozoncillo de Juarros:

Al pie del árbol: <http://www.alpiedelarbol.com>

Casa rural Monte Alegre: <http://www.casaruralmontealegre.es>

La cabaña de Mozoncillo: <http://www.lacabanademozoncillo.es>

Ibeas de Juarros:

La caraba: <http://www.casacaraba.com>

Hoteles:

Hotel camino de Santiago: www.hotelcaminodesantiago.com/

Castañares: Hotel versus : www.hotelversus.com

Burgos Capital: Ver oferta hotelera en internet.