

1. FECHA Y LUGAR DE CELEBRACIÓN

El Gran Premio de España Ciudad de Boadilla del Monte (Madrid), se celebrará los días 28 y 29 de Abril de 2012, en el Polideportivo Municipal de Boadilla del Monte (Madrid), carretera de Boadilla a Pozuelo Km 1,5, frente al Club las Encinas de Boadilla.

Coordenadas: 40° 24' 19" N -- 3ª 52' 337" O

2. PARTICIPACIÓN

- 2.1 Podrán participar en el Gran Premio de España todos los arqueros que se encuentren en posesión de la licencia nacional RFETA en vigor o Licencia Nacional de cualquier Asociación Miembro de la FITA, y no esté suspendido por el Comité de Competición y Disciplina, u Órgano Superior.
- 2.2 Las divisiones admitidas a participar son las de arco recurvo y compuesto y las clases mujeres y hombres. Será admitida la participación de clases distintas a las de sénior, siempre y cuando asuman la participación como clase sénior, y los que tengan la edad júnior o menores como clase júnior
- 2.3 Para poder participar en un Gran Premio de España, el deportista deberá tener acreditados 560 puntos para arco recurvo hombres y 540 puntos para arco recurvo mujeres, para arco compuesto hombres 620 puntos y 600 puntos para arco compuesto mujeres en una Serie FITA a 70 metros (2x70) o, 1.150 puntos para arco recurvo hombres y 1100 puntos en arco recurvo mujeres, para arco compuesto hombres la puntuación será de 1200 puntos y para arco compuesto mujeres 1150 puntos en una Serie FITA. Todos ellos obtenidos en un torneo de categoría FITA y homologado FITA desde 01/01/2011 a la fecha de inscripción y que dichos resultados hayan sido remitidos a la RFETA.
- 2.4 Todos los participantes están obligados a presentar a la organización su licencia nacional en el momento de retirar su dorsal y acreditación.
- 2.5 Las puntuaciones de esta competición serán válidas para el Campeonato de España de Clubes. También serán válidas para la obtención de recompensas FITA y plusmarcas, españolas, europeas y mundiales y como clasificatorio para los equipos nacionales. Igualmente, es válido para obtener Ranking para el Campeonato de España y para el Ranking Nacional.

3. INSCRIPCIONES

- 3.1 Las solicitudes de inscripción se enviaran a la RFETA, usando el modelo que se adjunta, mediante **Fax 914 26 00 23** o **e-mail amparo.gonzalez@federarco.es** enviando conjuntamente el justificante de pago de la inscripción.
- 3.2 El precio de la inscripción es de **cincuenta euros (50 €)** por participante, pudiéndose hacer efectivo por medio de giro postal o transferencia bancaria en ambos casos indicando que se trata de la inscripción al Gran Premio de España

Ciudad Boadilla del Monte. Las transferencias bancarias se harán a la cuenta de la RFETA: **BANCO GALLEGO 0046 1003 31 0060000159**

3.3 No será tenida en cuenta ninguna inscripción que no venga acompañada del justificante de pago correspondiente.

3.4 En el caso que un deportista inscrito no participase o renunciase a participar, no le será devuelto el importe de la inscripción. A los arqueros que por causa justificada no les sea aceptada la inscripción se les reembolsará el importe de la misma.

4. PLAZO DE INSCRIPCIÓN

El plazo de inscripción quedara abierto a la recepción de esta circular y se cerrara **el viernes 20 de Abril a las 14,00 horas (hora peninsular).**

5. PARTICIPANTES

La instalación tiene una capacidad para poner 38 parapetos, caso de superar el número de inscritos al de plazas disponibles, se atenderán las inscripciones de acuerdo con el siguiente orden:

- 1º Los integrantes del equipo nacional de Arco Recurvo y los inscritos en la clasificatoria de Arco Compuesto si la hubiere.
- 2º Los deportistas que estén inscritos en el campeonato de España de Clubes de 2012 y cumplan las puntuaciones mínimas de participación.
- 3º Los no incluidos en los puntos anteriores, por orden de llegada a la RFETA y contemplado lo indicado en el punto 2.3 de esta circular.
- 4º El número mínimo de inscritos en cada categoría para poder ser proclamado ganador del GPE será de ocho (8).

6. ACREDITACIONES

- 6.1 Los deportistas, personal técnico, prensa que tengan que acceder al campo de tiro deberán estar en posesión de la correspondiente acreditación, sin cuyo requisito les será denegado el acceso.
- 6.2 Todos los deportistas y técnicos inscritos en el Campeonato tendrán su correspondiente acreditación, que les dará derecho a permanecer en la sala de tiro de la competición, no así en el terreno de la competición, a no ser que sea en las fases que deban actuar.
- 6.3 En los casos que el arquero este eliminado o no le corresponda competir no podrá permanecer en el terreno de la competición.

6.4 OTRAS ACREDITACIONES:

El plazo de solicitud de estas acreditaciones será hasta **el viernes día 20 de Abril.**

PRENSA: Se entregarán en el Campeonato

ORGANIZACIÓN: Se establecerá el método de acuerdo con la Entidad organizadora.

AUTORIDADES: Dispondrán de acreditación especial

7. TROFEOS Y MEDALLAS

Aparte de los trofeos entregados por la organización, la RFETA entregará a las dos divisiones (recurvo y compuesto) y clases (mujeres y hombres) medallas de oro, plata y bronce a los dos terceros clasificados de acuerdo con la decisión tomada por la Comisión Permanente de la RFETA.

Respecto a los Júnior recibirán medalla de oro, plata y bronce por clasificarse 1º, 2º y 3º en la fase Clasificatoria.

8. DESARROLLO DEL GRAN PREMIO

8.1 La Fase Clasificatoria para Arco recurvo consistirá en una Serie 2 x 70 m.

8.2 La Fase Clasificatoria para Arco Compuesto consistirá en una Serie 2 x 50 m.

8.3 Las finales para el 1º y 2º puesto podrán realizarse en tiro alterno.

8.4 Las series eliminatorias empezaran en:

1/16 Cuando haya 32 o más participantes en esa categoría.

1/8 Cuando haya entre 16 y 31 participantes en esa categoría.

1/4 Cuando haya entre 8 y 15 participantes en esa categoría.

½ Cuando haya entre 4 y 7 participantes en esa categoría.

8.5 No se realizaran enfrentamientos para el 3º y 4º puesto, ya que se proclamarán los dos como terceros.

8.6 Los inscritos junior pasaran a las series eliminatorias como sénior

9. CALENDARIO Y HORARIO DEL CAMPEONATO

Este calendario y horario es provisional ya que el definitivo se anunciara a los participantes en el propio recinto donde se realizara la tirada



Real Federación
Española de
Tiro con Arco

CIRCULAR INFORMATIVA

GRAN PREMIO DE ESPAÑA CIUDAD DE BOADILLA DEL MONTE



Consejo
Superior de
Deportes

Sábado 28-04-2012

- 08,00 h. Entrega de dorsales y acreditaciones
Revisión de material
- 08,30 a 09:00 h. Prácticas de Arco Recurvo
- 09,00 h. Comienzo tirada 2 x 70 - Arco Recurvo (tandas de 6 flechas)
Series Eliminatorias:
1/16 (5 tandas de 3 flechas, por tanteo)
- 15,00 h. Entrega de dorsales y acreditaciones
Revisión de material
- 15,15 a 15,45 h. Prácticas Arco Compuesto
- 15,45 h. Comienzo tirada 2 x 50 – Arco Compuesto (Tandas de 6 flechas)
Series Eliminatorias:
1/16 (Máx. 5 sets 3 flechas)

Domingo 29-04-2012

- 08,30 a 09,00 Prácticas de Arco Compuesto y Arco Recurvo
- 09,00 Series Eliminatorias (desde 1/8) y Finales
- Ceremonia de proclamación de campeones

Madrid 27 de Marzo de 2012

Fdo: Julio Serrano de la Hoz

Secretario General.



Real Federación
Española de
Tiro con Arco

CIRCULAR INFORMATIVA

GRAN PREMIO DE ESPAÑA CIUDAD DE BOADILLA DEL MONTE



Consejo
Superior de
Deportes

HOTELES

ALOJAMIENTOS ZONA NOROESTE BOADILLA DEL MONTE

EL ANTIGUO CONVENTO

C/ DE LAS MONJAS S/N
Teléfono 91 632 22 20
(18 habitaciones)

HOTEL PRADO DE BOADILLA

C/ LABRADORES S/N
Teléfono 91 632 46 80
(70 habitaciones)

VILLAVICIOSA DE ODÓN

HOTEL QUO GODOY

AVENIDA QUITAPESARES 35
Teléfono 91 665 87 75
(99 habitaciones)

HOSTAL ISABEL

AVENIDA PRÍNCIPE DE ASTURIAS 34
Teléfono 91 616 12 45
(12 habitaciones)

BRUNETE

LA ERMITA HOTEL MADRID C/ MIGUEL DE CERVANTES. O bien, C/ LEON FELIPE 2 Teléfono 91 812 49 10 (32 apartamentos y 13 habitaciones)

HOSTAL BRUNETE

PASEO BOADILLA DEL MONTE 25
Teléfono 91 815 80 81
(22 habitaciones)

MAJADAHONDA

HOTEL MAJADAHONDA CARRETERA DE BOADILLA DEL MONTE-MAJADAHONDA KM 7,300 Teléfono 91 638 21 22 (40 habitaciones)

HOSTAL DOÑA ISABEL

C/ VIENTO 14
Teléfono 91 634 04 43



Real Federación
Española de
Tiro con Arco

CIRCULAR INFORMATIVA

GRAN PREMIO DE ESPAÑA CIUDAD DE BOADILLA DEL MONTE



Consejo
Superior de
Deportes

(29 habitaciones)
POZUELO DE ALARCÓN

AC HOTEL LA FINCA BY MARRIOTT

Pº DEL CLUB DEPORTIVO 1, EDIFICIO 17
Teléfono 91 799 76 70
(89 habitaciones)

HOTEL POZUELO

CAMINO DE LAS HUERTAS 2
Teléfono 91 631 25 10
(48 habitaciones)

ARAVACA

NH ARAVACA

C/ ALSASUA, 5
Teléfono 91 357 16 00
(38 habitaciones)

AC HOTEL ARAVACA BY MARRIOT

CAMINO DE LA ZARZUELA 3
Teléfono 91 740 06 80
(110 habitaciones)

LA FLORIDA

NH LA FLORIDA

C/ PROCIÓN 12
Teléfono 91 3728893
(41 habitaciones)

LAS ROZAS DE MADRID

HOTEL TRYP LAS MATAS***

Urb. LAS MATAS -Calle de Martín Iriarte, 2A, 28290, Las Rozas
ESPAÑA
Teléfono de reservas: 902 14 44 40
(57 habitaciones)

HOTEL CAMPANILE LAS ROZAS

CARRETERA DE LA CORUÑA KM 22, 500
Teléfono 91 211 33 00
(120 habitaciones)



Real Federación
Española de
Tiro con Arco

CIRCULAR INFORMATIVA

GRAN PREMIO DE ESPAÑA CIUDAD DE BOADILLA DEL MONTE



Consejo
Superior de
Deportes

HOTEL GRAN HOTEL ALMENAR

CALLE JARAIZ 1,
Teléfono 91 630 81 28
(103 habitaciones)

HOTEL NH MONTE ROZAS

CARRETERA LAS ROZAS - EL ESCORIAL KM 5 Teléfono 91 640 74 24 FAX
91 640 60 22
(63 habitaciones)

NH LAS ROZAS APARTHOTEL

CAMINO VIEJO DE MADRID 38 Teléfono 91 637 09 00 Fax: 916370150|
(80 habitaciones)



CIRCULAR INFORMATIVA

GRAN PREMIO DE ESPAÑA CIUDAD DE BOADILLA DEL MONTE

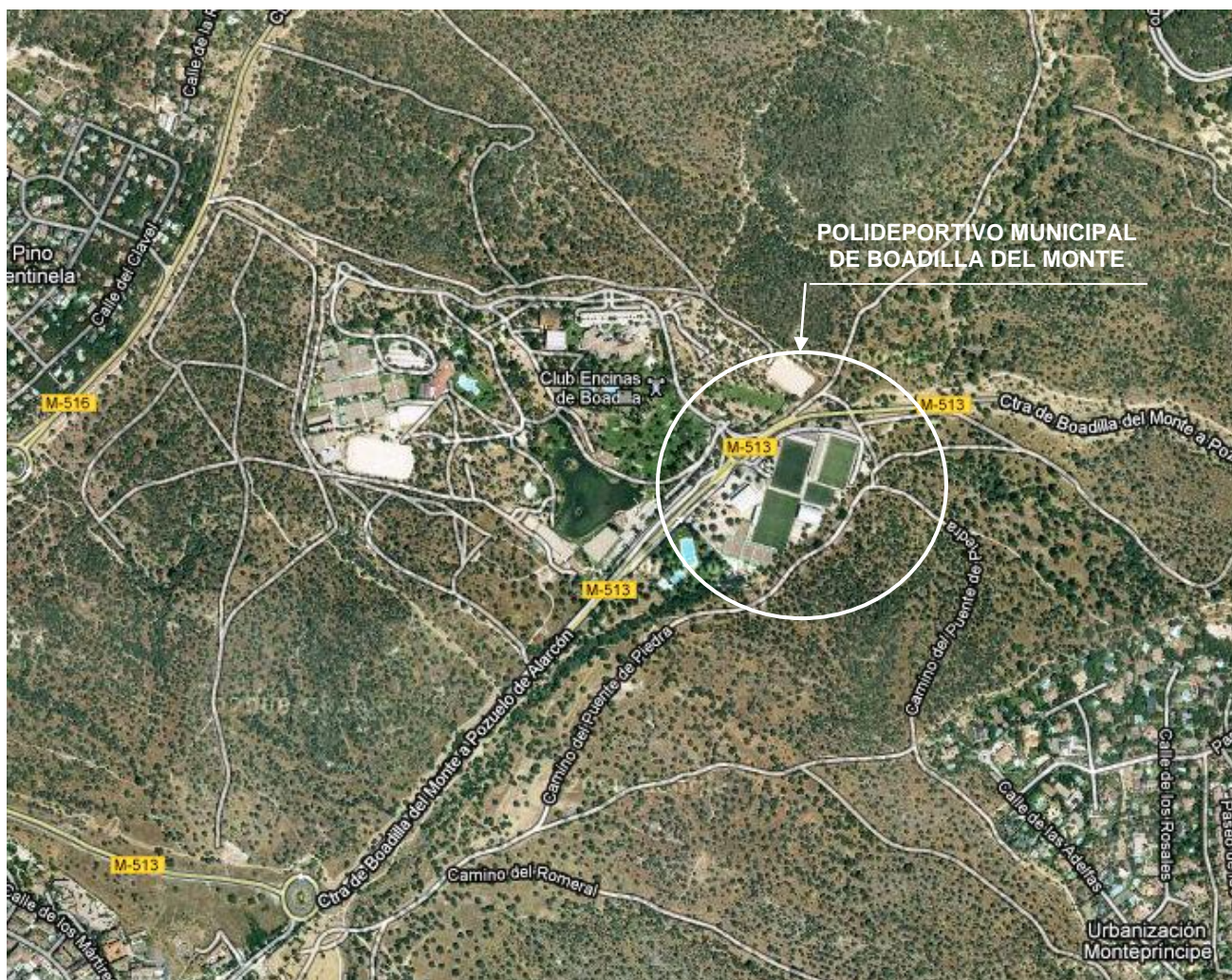



Enviar a/Return to: Real Federación Española de Tiro con Arco * C/ Núñez de Balboa 13, 1º Izq. * 28001 Madrid, España
Tfno: (+34) 915773632; Fax:(+34) 914260023; E-mail: amparo.gonzalez@federarco.es <http://www.federarco.es>

Fecha límite de envío / Return at the latest: 20-Abril-2012

País _____ Club _____

	Nº licencia Nacional u homologada	Apellidos	Nombre	JUNIOR	CLUB	DISCAPA CITADO	Rec.	Rec.	Com.	Com.
		Last name	Name				W	M	W	M
1										
2										
3										
4										
5										
6										
7										
8										
9										

Nº participantes / Nº competitors: _____ x 50 € = _____ € Teléfono de contacto / Contact telephone: _____

Transferencia a: / Payments are to be transferred to: Banco / Bank :
Banco Gallego CCC: 0046 1003 31 0060000159 IBAN: ES69 0046 1003 3100 6000 0159

IMPORTANTE: En la casilla (CLUB) indicar (SI) si está inscrito (como arquero/a) en el Campeonato de España de Clubes caso contrario dejarla en blanco.
En las casillas (JUNIOR) y (DISCAPACITADO) indicar (SI), si tira con esa condición, caso contrario dejarla en blanco.

