



# Federació Catalana Tir amb Arc

Rambla Guipúscoa, 23-25, 2-E -08018 Barcelona -Tel. 93 308 02 65-Fax 93 307 82 79 - info@fctarc.org

## CIRCULAR FCTA 33/11- 15-09-2011

---

### XIV OPEN FCTA DE CAMPO “Castell de Montjuïc”

---

Os comunicamos la celebración del **XIV OPEN FCTA DE CAMPO en el Castillo de Montjuïc**, de Barcelona, el **23 de Octubre de 2011**.

Esta competición es de categoría Punta Flecha FITA y Ranking Mundial FITA. 24 dianas a distancias desconocidas.

**Modalidades:** Instintivo, Long Bow, Desnudo, Recurvo, y Compuesto.

**Categorías:** Júniors, Séniors y Veteranos.

#### HORARIO:

Concentración: 07:45 h. Entrega de dorsales, revisión de material i entrenos.

Inicio de la Tirada: 09:00 h.

#### INSCRIPCIONES:

Dadas las limitaciones del recorrido las inscripciones quedan restringidas a un máximo de 120 arqueros. En el caso de superar el número de inscritos el de plazas disponibles, las inscripciones serán atendidas por riguroso orden de llegada a la Federación.

Se reservará un mínimo de plazas para atender las inscripciones de participantes del resto del estado y del extranjero.

Tendrán prioridad las inscripciones de los arqueros que durante la liga 2011 de Campo, hayan participado en alguna de las tiradas de campo.

Es necesario tener la licencia homologada de arquero en vigor.

El precio de la inscripción es de **25 €uros** por participante **sénior, júnior y veterano**, que habrá que ingresar en la cuenta de la Federación Catalana:

« **la Caixa** » **2100 1107 33 0200087937** (*indicar el nombre al efectuar el ingreso*).

Enviar formulario y justificante de ingreso por fax o correo electrónico a la Federación: [info@fcta.cat](mailto:info@fcta.cat), con copia al comité de camp: [ccamp@fcta.cat](mailto:ccamp@fcta.cat).

#### TROFEOS:

Trofeos por modalidad y categoría.

Trofeo para equipos libres compensados.

#### ALOJAMIENTO:

La Federación solo recomienda los establecimientos, no gestiona, y no se responsabiliza de ningún aspecto de pre-reservas, reservas, pagos o similares. Se relacionan algunos hoteles cercanos y otros que aunque no lo están tanto son convenientes por su precio.

P.D. La vía de acceso (Ronda litoral) el domingo es bastante rápida. 25/30 minutos desde las afueras de Barcelona.

## **MOLLET**

**Tel.: 93.579.58.00**

<http://www.ciutathotels.com/contactos/hotel-ciutat-mollet>

## **HOSTAL BCN PORT**

Avinguda del Paral·lel, 15, 08004 Barcelona 933 24 95 00 933 24 93 53 (Fax) 646 97 15 57 (Mòbil)

## **HOSTAL RESIDENCIA BARCELONA**

C/ Roser, 40, 08004 Barcelona 934 42 50 75 [barcelonahostal.com](http://barcelonahostal.com)

[http://maps.google.es/maps?rls=com.microsoft:es:IE-SearchBox&oe=UTF-8&rlz=1I7SUNA&redir\\_esc=&um=1&ie=UTF-8&q=hoteles+baratos+barcelona&fb=1&gl=es&hq=hoteles+baratos&hnear=0x12a4987126ed28f5:0x400fae021a40330,Barcelona&ei=DDRmTvKaDYflswbnhoW0Cg&sa=X&oi=local\\_group&ct=image&ved=0CB0QtgM&iwloc=cids:9985349651729274972](http://maps.google.es/maps?rls=com.microsoft:es:IE-SearchBox&oe=UTF-8&rlz=1I7SUNA&redir_esc=&um=1&ie=UTF-8&q=hoteles+baratos+barcelona&fb=1&gl=es&hq=hoteles+baratos&hnear=0x12a4987126ed28f5:0x400fae021a40330,Barcelona&ei=DDRmTvKaDYflswbnhoW0Cg&sa=X&oi=local_group&ct=image&ved=0CB0QtgM&iwloc=cids:9985349651729274972)

## **IBIS BARCELONA - Pza Glòries 22**

C Ciutat de Granada, 99, 08018 Barcelona Ciudad 933 00 77 77 933 00 84 86 (Fax) [accorhotels.com](http://accorhotels.com)

## **HOTEL CIM – Sta Perpetua Moguda**

<http://www.hostelcim.com/>

**Precio pactado con la organización = 40 € Habitación Doble. Iva inclós. A 30 “ de Montjuïc.**

## **HOTEL CAMPANILLE – Barbera del Valles**

<http://www.campanile-barcelona.es/es/index.aspx>

Consultar ofertes.....

## **HOTEL IBIS (BARCELONA) Avda. Meridiana**

[http://maps.google.es/maps?rls=com.microsoft:es:IE-SearchBox&oe=UTF-8&rlz=1I7SUNA&redir\\_esc=&um=1&ie=UTF-8&q=hoteles+en+meridiana+barcelona&fb=1&gl=es&hq=hoteles+en+meridiana&hnear=0x12a4987126ed28f5:0x400fae021a40330,Barcelona&cid=0,0,5750155713306999854&ei=-DNtTt-BN4iq-wags7TaBA&sa=X&oi=local\\_result&ct=image&ved=0CBsQ BI](http://maps.google.es/maps?rls=com.microsoft:es:IE-SearchBox&oe=UTF-8&rlz=1I7SUNA&redir_esc=&um=1&ie=UTF-8&q=hoteles+en+meridiana+barcelona&fb=1&gl=es&hq=hoteles+en+meridiana&hnear=0x12a4987126ed28f5:0x400fae021a40330,Barcelona&cid=0,0,5750155713306999854&ei=-DNtTt-BN4iq-wags7TaBA&sa=X&oi=local_result&ct=image&ved=0CBsQ BI)

## **HOTELES EN BARCELONA**

[http://maps.google.es/maps?rls=com.microsoft:es:IE-SearchBox&oe=UTF-8&rlz=1I7SUNA&redir\\_esc=&um=1&ie=UTF-8&q=hoteles+en+++++++barcelona&fb=1&gl=es&hq=hoteles&hnear=0x12a4987126ed28f5:0x400fae021a40330,Barcelona&ei=bjRtTsLGFY6I-gb9qsz6BA&sa=X&oi=local\\_group&ct=image&ved=0CCAQtgM](http://maps.google.es/maps?rls=com.microsoft:es:IE-SearchBox&oe=UTF-8&rlz=1I7SUNA&redir_esc=&um=1&ie=UTF-8&q=hoteles+en+++++++barcelona&fb=1&gl=es&hq=hoteles&hnear=0x12a4987126ed28f5:0x400fae021a40330,Barcelona&ei=bjRtTsLGFY6I-gb9qsz6BA&sa=X&oi=local_group&ct=image&ved=0CCAQtgM)

## **HOTEL CAMPANILLE**

[http://www.hoteles.es/sabadell\\_campanile\\_barbera\\_del\\_valles.htm](http://www.hoteles.es/sabadell_campanile_barbera_del_valles.htm)

## **HOTEL CATALAN Mollet valles**

[www.hotelcatalan.com](http://www.hotelcatalan.com)

## Teléfonos de contacto del Comité Organizador:

Santi Cuello    Tel: 667890926

El plazo de inscripción **quedará abierto a la recepción de esta circular y** finalizará el día **14 de Octubre**. Se confirmarán las inscripciones una vez recibidas, por rigurosos orden de entrada.

La FCTA  
Barcelona, 15 de Septiembre de 2011

**Mapa de Situación y accesos:** Se pondrán indicaciones del pie del Funicular hasta la entrada del Castillo

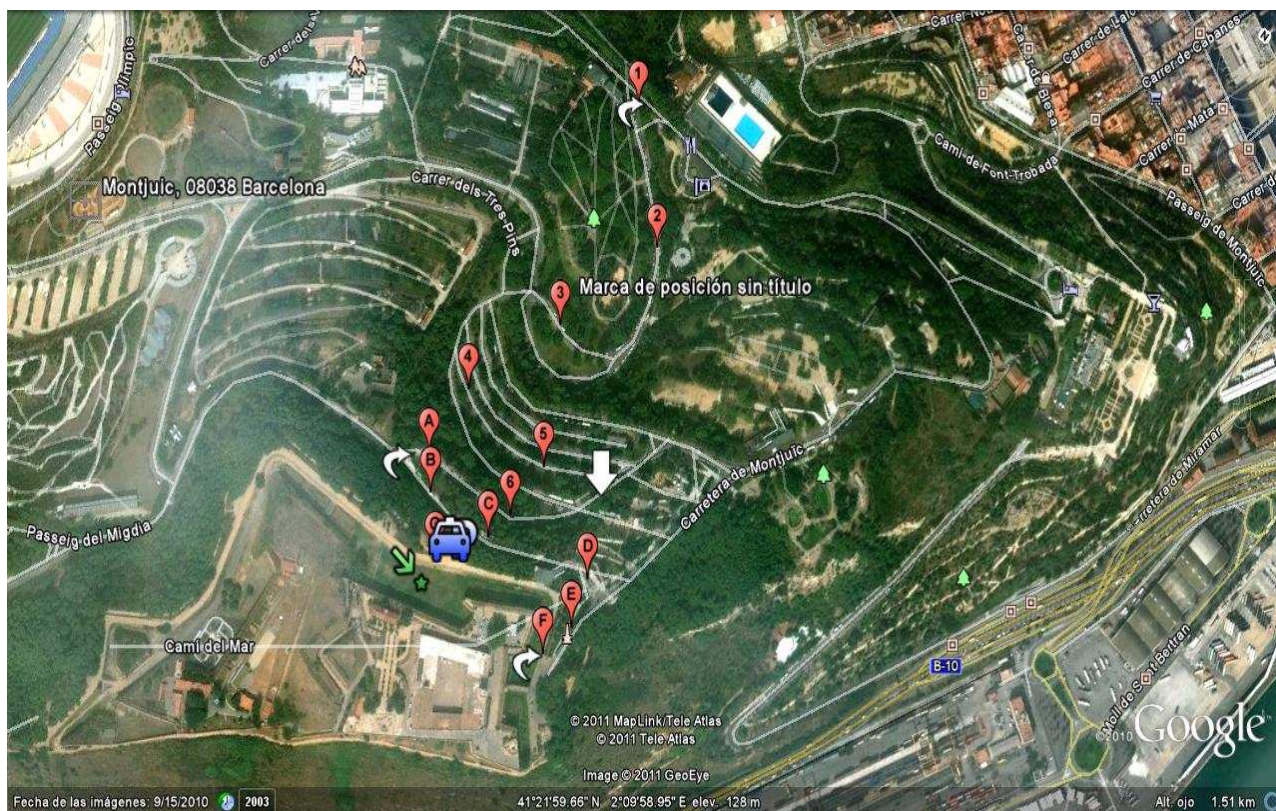



**INSCRIPCIÓN**  
**XIV OPEN DE CAMPO CASTELL DE MONTJUÏC**  
**23 Octubre de 2011**

---

**NOMBRE Y APELLIDOS:**

**Nº. LICENCIA:**

**CLUB:**

**MODALIDAD Y CATEGORÍA:**

**OBSERVACIONES:**

---

**Enviar formulario y hoja de ingreso por correo electrónico a la  
Federación:**

**[info@fcta.cat](mailto:info@fcta.cat)**, con copia al comité de campo: **[ccamp@fcta.cat](mailto:ccamp@fcta.cat)**

**Teléfono de la FCTA: 93 308 02 65 – Fax 93 307 82 79**

Pago en la cuenta de la Federación: « la Caixa » 2100 1107 33 0200087937

**25 € Séniors i Júniors i Veteranos**